



T U M O R - N E T Z W E R K
KREBSBERATUNG
I M M Ü N S T E R L A N D E . V .



Herzlich Willkommen!



Mit einer Krebserkrankung leben –

Wie kann Krebsberatung dabei unterstützen?





Aufgaben der Krebsberatungsstelle

**Psychosoziale
Krebsberatung**

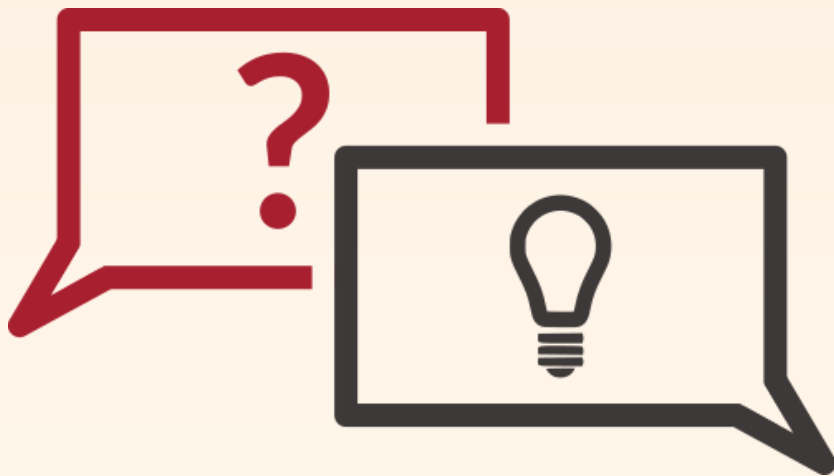

**Fachberatung/
Infoveranstaltungen/
Gruppen**

**Öffentlichkeitsarbeit /
Politische Arbeit
Finanzielle Sicherung**

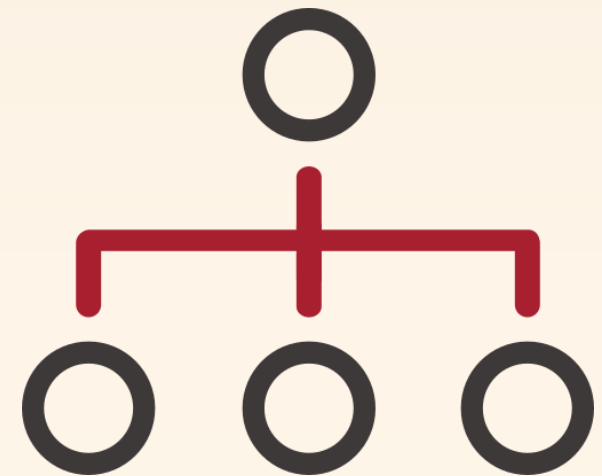



Ein multiprofessionelles Team von Beratungsfachkräften und Assistenzkräften



ÜBERFORDERUNG

ÄNGSTE & SORGEN

WUT

TRAUER

SPIRITUALITÄT

ERSCHÖPFUNG

KÖRPERBILD

SCHMERZEN



SOZIALES UMFELD

ROLLE IN DER FAMILIE

PARTNERSCHAFT

SELBSTBILD

BERUF

FINANZIELLE SORGEN



Patienten & Angehörige!



WIEDEREINGLIEDERUNG

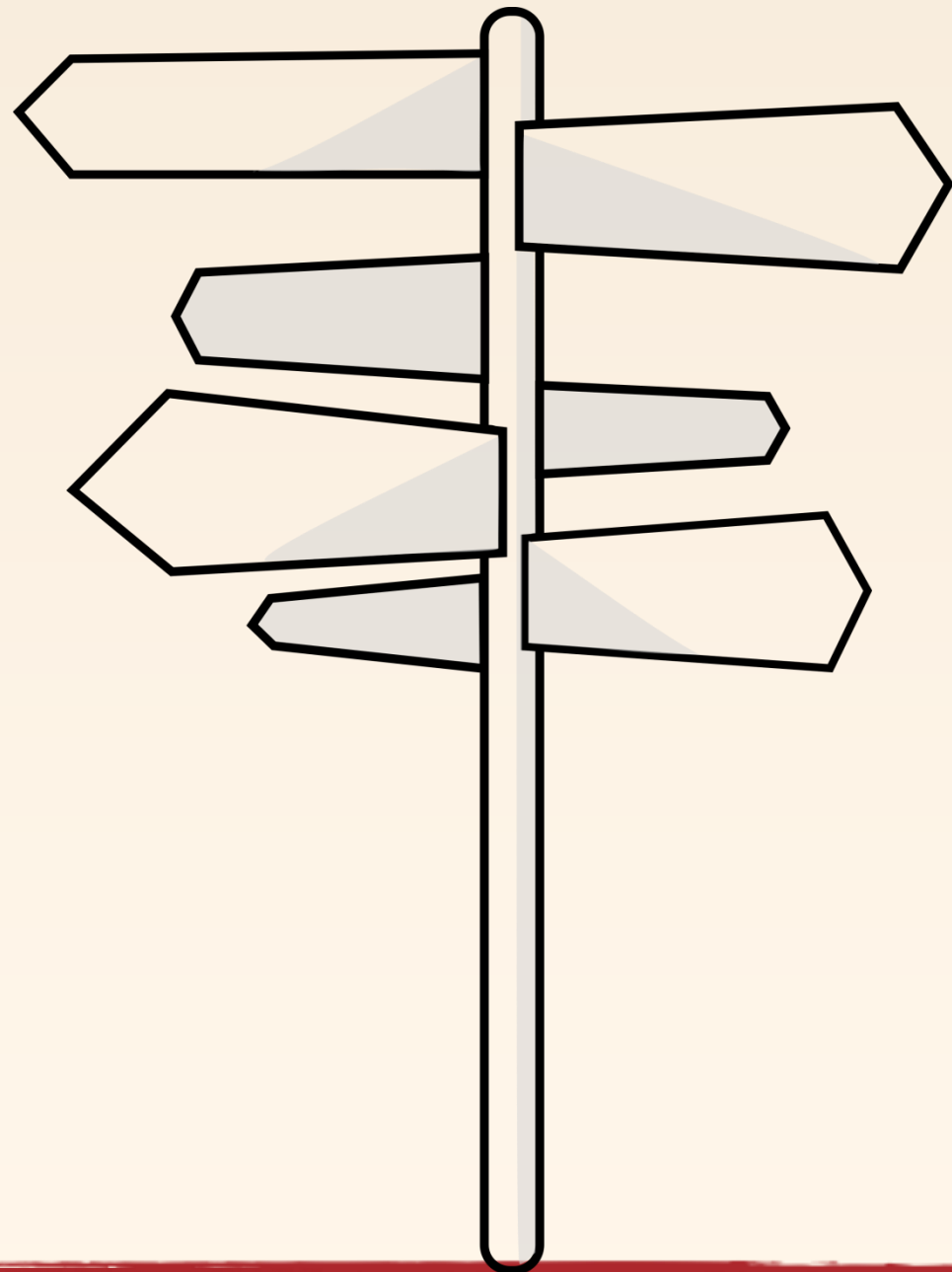

RENTE

NACHSORGE

REHA

PRIMÄRBEHANDLUNG

VORSORGE

REZIDIV

Unterstützung in allen Phasen der Erkrankung



HAUSARZT/-ÄRZTIN

PSYCHOTHERAPEUT/-IN

KRANKENKASSE

KRANKENHAUS

ARBEITGEBER

SELBSTHILFEGRUPPE

INTEGRATIONSFACHDIENST

RENTENVERSICHERUNG

JOBCENTER

ONKOLOGIE

REHAKLINIK

PALLIATIVNETZ



Lotsenfunktion der Krebsberatungsstelle



PSYCHOSOZIALE KREBSBERATUNG

Psychoonkologie

- Unterstützung bei der Krankheitsverarbeitung
- Umgang mit Veränderungen
- Umgang mit belastenden Gefühlen
- Entdecken und Nutzen von persönlichen Kraftquellen
- Handlungsfähigkeit stärken

Sozialleistungen

- Reha
- Schwerbehinderung
- Finanzielle Sicherung und finanzielle Hilfen
- Patientenrechte
- Berufliche Eingliederung

Information, Vermittlung & praktische Hilfen

- Leistungen vermitteln
- Antragstellung
- Interessensvertretung
- Vermittlung an weitere Angebote (z.B. Selbsthilfegruppen, Psychotherapeuten)

Lebensqualität erhöhen



UNTERSTÜTZUNG FÜR ANGEHÖRIGE KINDER UND JUGENDLICHE

Umgang mit der Erkrankung in der Familie

- Beratung und Begleitung
- Gruppenangebote für Kinder und Jugendliche
- Schnuppersegeln auf dem Aasee

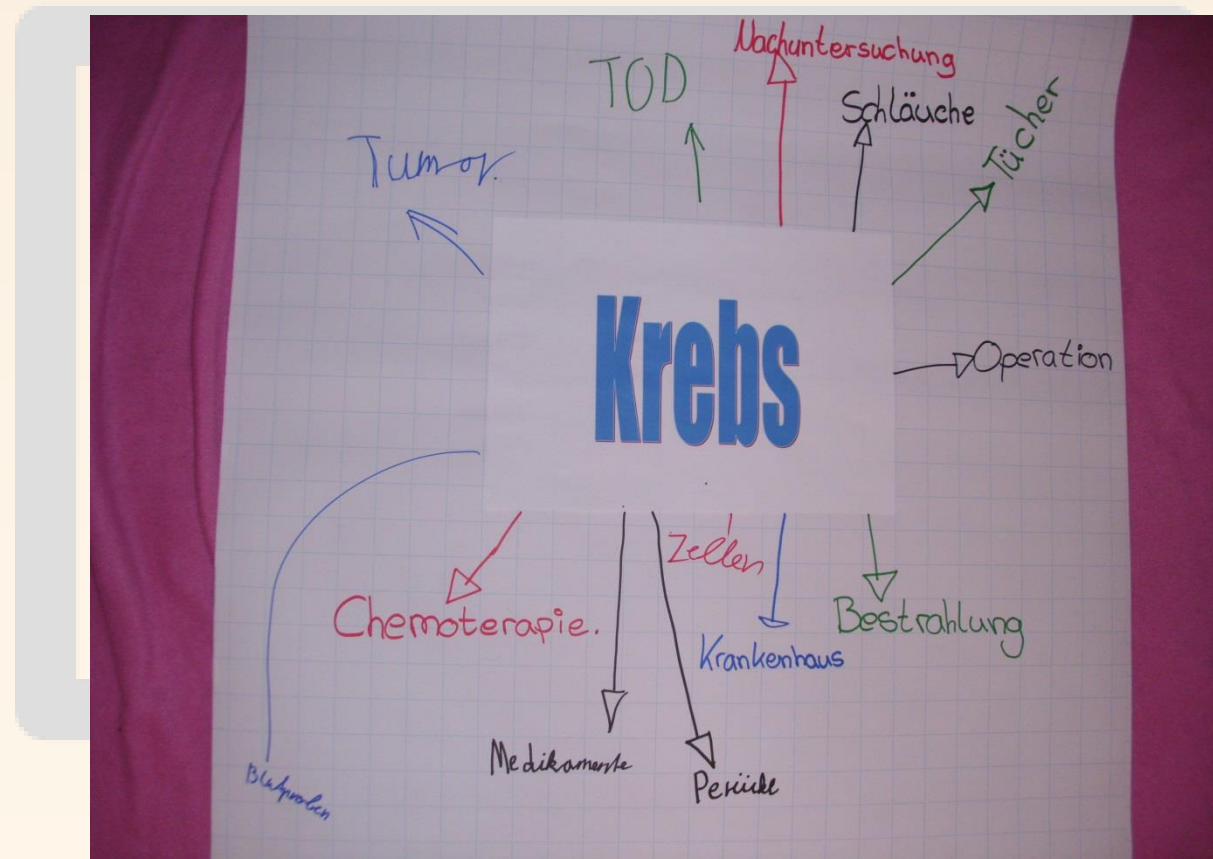



PSYCHOSOZIALE KREBSBERATUNG

Ratsuchende/r:

Formuliert Anliegen, das er besprechen möchte
„Experte“ in seiner Lebenswelt

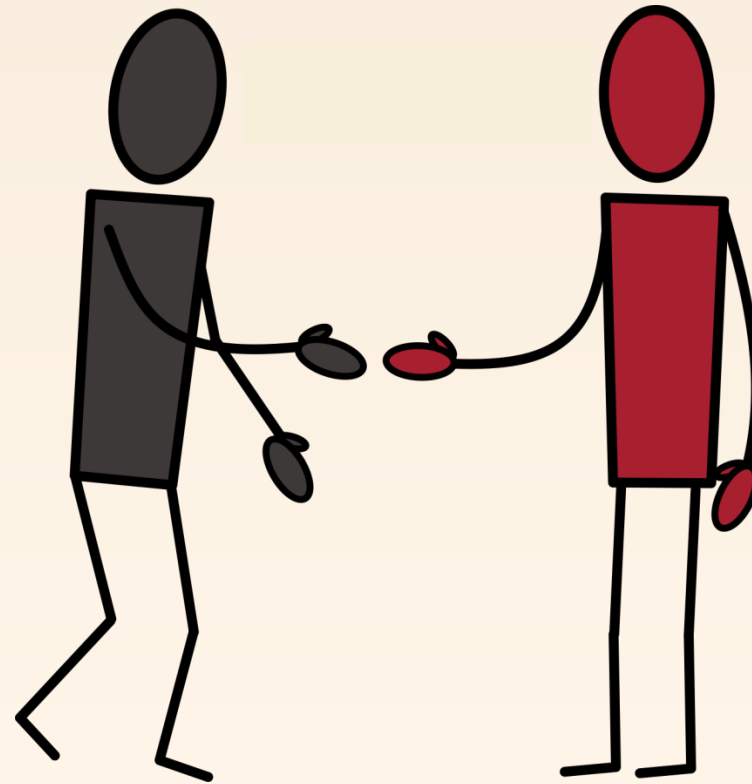

Beraterin:

Gestaltet den Rahmen des Beratungsprozess
Wertschätzende Haltung
Aktive Zuhören
Alternativen vorschlagen

Gemeinsam abgestimmtes Ziel:

Individuellen Umgang mit der veränderten Lebenssituation finden, Lebensqualität erhöhen



RAHMENBEDINGUNGEN DER BERATUNG



- Einzel- , Paar- oder Familiengespräch
- offene Sprechzeiten
- für Ratsuchende kostenfrei
- wohnortnah
- Anzahl der Gespräche nach Bedarf
- vertraulich

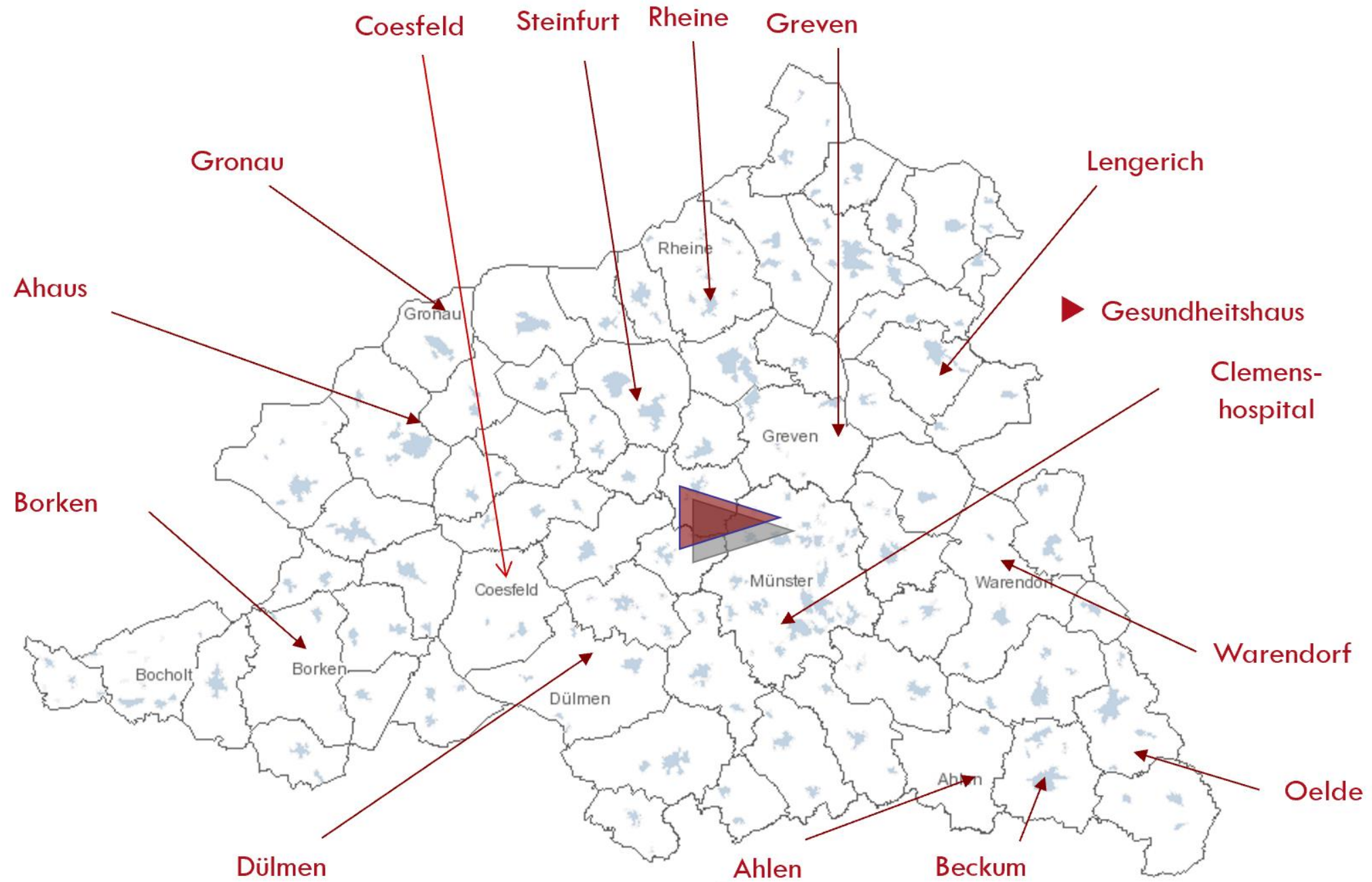

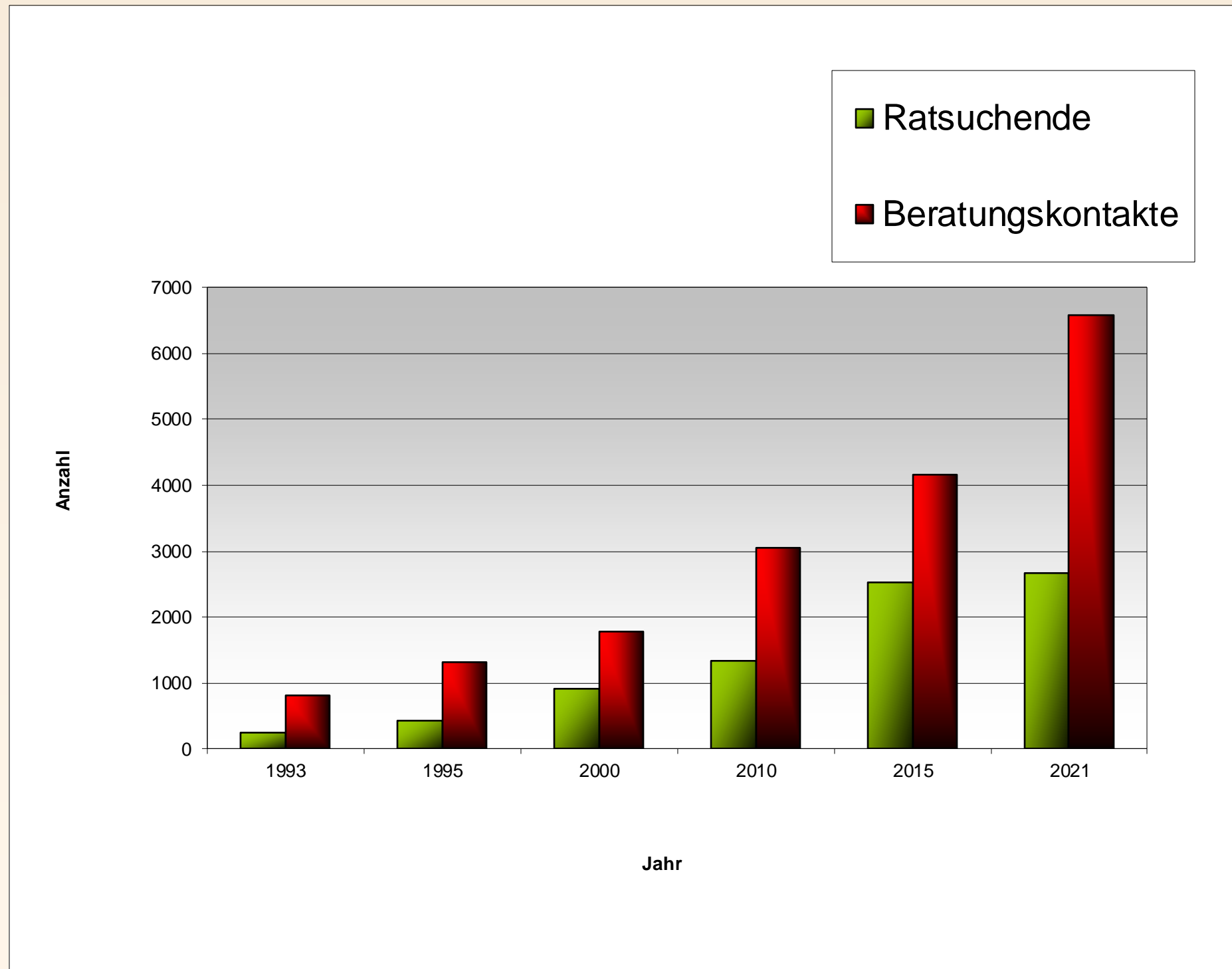

Inanspruchnahme



Fachberatung/ Infoveranstaltung/Kurse

Vorträge/

Infoveranstaltungen

- Zu medizinischen, psychoonkologischen u. naturheilkundlichen Themen
- Körperliche Veränderungen
- Infoabende finden in Präsenz und auch online statt

Kurse

- Bochumer Gesundheitstraining
- Rehasport für Frauen und Männer
- Schminkkurse
- Kochkurse
- Heilsames Singen
- Achtsamkeit im Wald

Fachberatung

- Ernährung
- Medizinische Themen
- Komplementäre Therapien
- Pharmazeutische Beratung zum Nebenwirkungsmanagement
- Beratung zu Sexualität



WAG_ES Studie

Eine Studie, mit der mehr Männer motiviert werden sollen,
Ambulante Krebsberatung zu nutzen

Zugangswege

- „Krebsberatung auf „Rezept““
- Wag_es-Flyer und Plakate
- Website: „gutgegenkopfkino.de“
- Teaser und Infofilm



Empfehlung
Kostenfreie, wohnortnahe Beratung für Krebspatienten und Angehörige

JETZT TERMIN VEREINBAREN
0251-62562010

Angebote

<input checked="" type="checkbox"/>	Fundierte Informationen
<input checked="" type="checkbox"/>	Beantragung von Reha-Maßnahmen und Sozialleistungen
<input checked="" type="checkbox"/>	Hilfe zur Selbsthilfe
<input checked="" type="checkbox"/>	Rückkehr an den Arbeitsplatz
<input checked="" type="checkbox"/>	Beratung zu finanziellen Fragen / Existenzsicherung
<input checked="" type="checkbox"/>	Unterstützung im Umgang mit Partner*in oder Kindern
<input checked="" type="checkbox"/>	Bewältigung von Ängsten, Belastungen und Veränderungen im Alltag
<input checked="" type="checkbox"/>	Beratung zu Schwerbehinderung und Teilhabe

KREBSBERATUNGSSTELLE IM GESUNDHEITSHAUS
Gasselsflöge 13, 48159 Münster
Telefon: 0251 - 625 620 10
Fax: 0251 - 625 620 19

Außenstellen an 13 Orten in der Region Münsterland

E-Mail: info@krebsberatung-muenster.de
www.krebsberatung-muenster.de



ANGEBOTE im Rahmen der Studie

- Männer in Bewegung
- Über Wandern und Bewegung und vielleicht auch ins Gespräch kommen
- Wanderrouen in Münster und in der Region
- Ein Abend mit Lagerfeuer im Park
- Leitung: Jonas Kirschner, Psychologe (B.Sc.)
Marvin Bült, Psychologie (B.Sc.)
- Sportgruppe für Männer (VGS)
- Anmeldung über die Krebsberatungsstelle
info@krebsberatung-muenster.de
oder 0251 – 625 620 10

TUMOR-NETZWEK
KREBSBERATUNG
IM MÜNSTERLAND E.V.

Männer in Bewegung

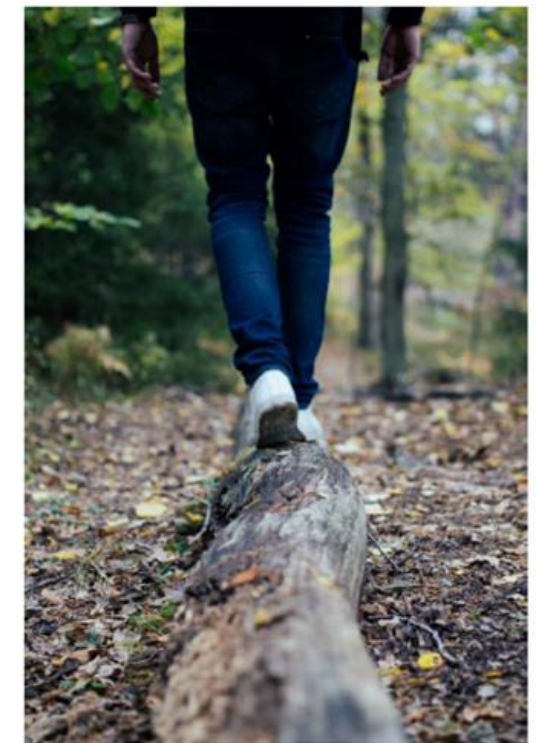

Outdoor-Aktivitäten für Männer,
die durch eine Krebserkrankung
belastet sind





Öffentlichkeits- und politische Arbeit / Qualitätssicherung

Weitere Tätigkeiten der KSB

Vernetzung &

Öffentlichkeitsarbeit

- Arbeitskreise
- Kooperationen
- Pressearbeit
- Benefizveranstaltungen
- Broschüren, Programme, Internetseite

Politische Arbeit

- Landes- und bundesweit
- Mitarbeit bei der Entwicklung von Qualitätsstandards und Leitlinien
- Flächendeckende Versorgung

Qualitätssicherung

- Fallbesprechungen
- Supervision
- Fortbildungen
- Qualitätszirkel
- Fachverbände



FINANZIERUNG

- Träger : Tumornetzwerk im Münsterland e.V.
- Finanzierung aus verschiedenen Töpfen:
 - GKV/PKV
 - Städte & Kreise im Münsterland
 - Rentenversicherung
 - Mitgliedsbeiträge
 - Kooperationen mit Kliniken
 - Spenden von Einzelpersonen und Unternehmen
 - Benefizveranstaltungen





Unser Schirmherr Leonard Lansink alias „Wilsberg“



Psychosoziale Krebsberatung:

**Ein vielfältiges und
individuell variables
Unterstützungsangebot
für krebserkrankte Menschen
und Angehörige**



T U M O R - N E T Z W E R K
KREBSBERATUNG
I M M Ü N S T E R L A N D E . V .



Vielen Dank für Ihre Aufmerksamkeit!